Autohaus Ulbrich GmbH
Bautzener Landstrasse 2 - 02708 Löbau - Tel.: 03585 / 47610

Ihr Ansprechpartner

Herr Frank Ulbrich
E-Mail: peuget-ulbrich@t-online.de
Telefon: 03585 476112

Fiat 500e 500 e NAVI/APP~GRA~DAB~KLIMAAUTO~LANEA...

AP08-311793 **Angebotsnr.:**




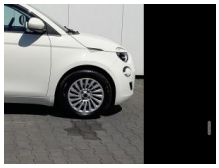
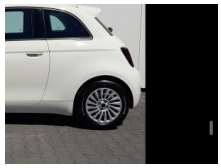



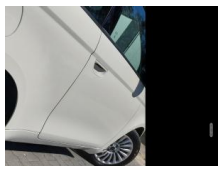

Erstzulassung:	Kilometer:	Farbe:	Leistung:	Kraftstoffart:
16.08.2023	20.000	Weiß	87 kW / 118 PS	Elektro

PREIS
19.110 €

FINANZIERUNGSBEISPIEL
Laufzeit: 72 Monate — Anzahlung: 30 %
Basis-Finanzierung:* — Mtl. Rate:
Zielraten-Finanzierung:** — Mtl. Rate: **142 €**

* Basisfinanzierung: Anzahlung: 5.733 Euro, Laufzeit: 72 Monate, Nettodarlehen: 13.377 Euro, Gesamtbetrag: 22.316 Euro, Zinsätze: 7.71% Sollz. (gebunden), 7.99% eff.
** Zielratenfinanzierung: Anzahlung: 5.733 Euro, Laufzeit: 72 Monate, Nettodarlehen: 13.377 Euro, Zielrate: 10.511 Euro, Gesamtbetrag: 22.927 Euro, Zinsätze: 7.71% Sollz. (gebunden), 7.99% eff.,
Achtung! Kredite kosten Geld.
Vermittlung für:
Repräsentatives Beispiel gem. § 17 Abs. 4 PAngV.

Ausstattung

Weiteres
• INNENAUSSTATTUNG UND

STÄNDIG ÜBER 15.000 FAHRZEUGE IM BESTAND!

© 2004-2026 Autohaus Ulbrich GmbH - Alle Rechte vorbehalten - Preisangaben ohne Gewähr und soweit nicht anders ausgewiesen inklusive MwSt.
Änderungen und Irrtümer vorbehalten