Autohaus Ulbrich GmbH
Bautzener Landstrasse 2 - 02708 Löbau - Tel.: 03585 / 47610

Ihr Ansprechpartner

Herr Frank Ulbrich
E-Mail: peuget-ulbrich@t-online.de
Telefon: 03585 476112

Opel Grandland X Grandland "Opel 2020" 1.2 96KW ...

Angebotsnr.: AH87-L6025989

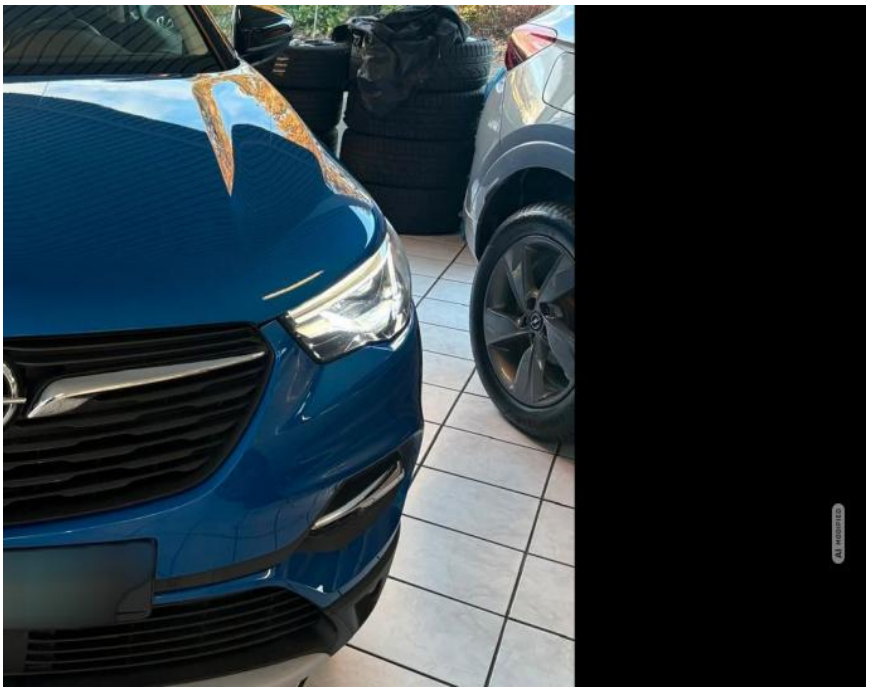





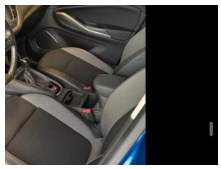



Erstzulassung:	Kilometer:	Farbe:	Leistung:	Kraftstoffart:
20.02.2020	109.500	Blau	96 kW / 131 PS	Benzin

PREIS
13.980 €

FINANZIERUNGSBEISPIEL
Laufzeit: 72 Monate — Anzahlung: 30 %
Basis-Finanzierung:* — Mtl. Rate:
Zielraten-Finanzierung:** — Mtl. Rate: **104 €**

* Basisfinanzierung: Anzahlung: 4.194 Euro, Laufzeit: 72 Monate, Nettodarlehen: 9.786 Euro, Gesamtbetrag: 16.326 Euro, Zinsätze: 7.71% Sollz. (gebunden), 7.99% eff.
** Zielratenfinanzierung: Anzahlung: 4.194 Euro, Laufzeit: 72 Monate, Nettodarlehen: 9.786 Euro, Zielrate: 7.689 Euro, Gesamtbetrag: 16.773 Euro, Zinsätze: 7.71% Sollz. (gebunden), 7.99% eff.,
Achtung! Kredite kosten Geld.
Vermittlung für:
Repräsentatives Beispiel gem. § 17 Abs. 4 PAngV.

Ausstattung

Weiteres

- Airbag Fahrer-/Beifahrerseite Anti-Blockier-System (ABS) Antriebsart: Frontantrieb Audiobedienung am Lenkrad Audiosystem R 4.0 IntelliLink Außenspiegel elektr. verstell- und heizbar und manuell anklappbar Bluetooth Audio-Streaming Bordcomputer Bremsassistent Dach schwarz lackiert Außenspiegel schwarz lackiert Dachzierleiste Chrom Einschaltautomatik für Fahrlicht Elektron. Stabilitäts-Programm Plus (ESP) Elektron. Stabilitäts-Programm (ESP) Elektron. Traktionskontrolle Fahrassistenz-System: Berganfahr-Assistent (HSA
- Hill Start Assist) Fahrassistenz-System: Verkehrszeichenerkennung Fensterheber elektrisch vorn + hinten Feststellbremse elektrisch Frontscheibe
- 2 Ltr. - 96 kW MP3-Schnittstelle für Mobiltelefon/Handy Nebelscheinwerfer Otto-Partikelfilter (OPF) Reifendruck-Kontrollsystem Rückfahrkamera Parkpilotsystem vorn und hinten Schadstoffarm nach Abgasnorm Euro 6d Scheibenwischer mit Regensensor Schriftzug Opel 2020 Seitenairbag vorn Sonnenblende / Sonnenblenden mit Spiegel Start/Stop-Anlage Steckdose (12V-Anschluß) im Koffer-/Laderaum Steckdose (12V-Anschluß) in Mittelkonsole Tagfahrlicht LED Textilfussmatten Türgriffe außen Wagenfarbe Unterfahrschutz USB-Schnittstelle Wegfahrsperre Wärmeschutzverglasung hinten abgedunkelt (SolarProtect) Zentralverriegelung mit Fernbedienung Sonderausstattung Bi-LED-Scheinwerfer mit adaptiver Lichtverteilung (AFL)
- Abbiegelicht
- Aktives Kurvenlicht (AFL) DAB-Tuner (Radioempfang digital) Funktions-Paket Innenraum-Paket
- Mittelarmlehne hinten
- Gepäck/Laderaumboden höhenverstellbar FlexFloor
- Rücksitzlehnen umklappbar FlexFold
- Ergonomiesitz vorn links
- Lendenwirbelstütze Sitz vorn links
- elektr. verstellbar Komfort-Paket Frontscheibe heizbar (ThermaTec)
- Klimaautomatik 2-Zonen
- Sitzheizung vorn
- Lenkrad heizbar Sonderlackierung Topas-Blau Metallic
- Zahnriemen wurde bei 70962 km am 11.07.2023 bereits ersetzt.
- Trotz größter Mühe und Sorgfalt
- sind Fehler in dieser Fahrzeugbeschreibung nicht

EGA STÄNDIG ÜBER 15.000 FAHRZEUGE IM BESTAND!

© 2004-2026 Autohaus Ulbrich GmbH - Alle Rechte vorbehalten - Preisangaben ohne Gewähr und soweit nicht anders ausgewiesen inklusive MwSt.
Änderungen und Irrtümer vorbehalten