Autohaus Ulbrich GmbH
Bautzener Landstrasse 2 - 02708 Löbau - Tel.: 03585 / 47610

Ihr Ansprechpartner

Herr Frank Ulbrich
E-Mail: peuget-ulbrich@t-online.de
Telefon: 03585 476112

Opel Antara 2,0 CDTI Edition Plus 4x4 AHK Klima ...

FA03-5071788 **Angebotsnr.:** A20234

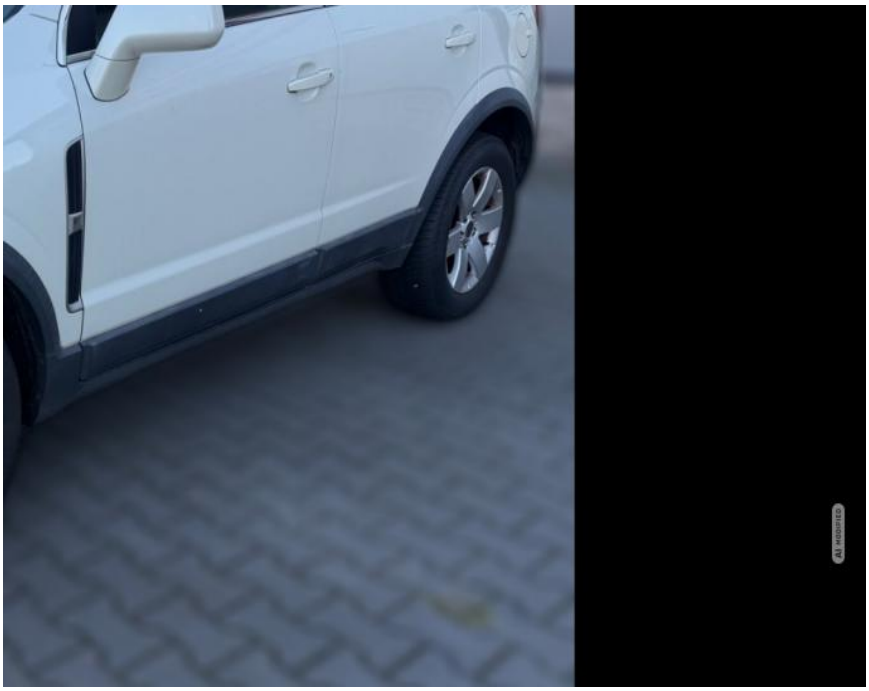

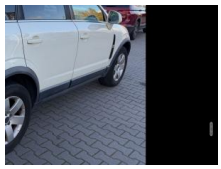


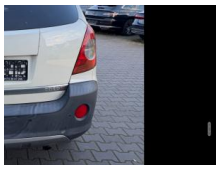
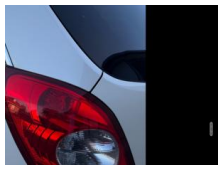
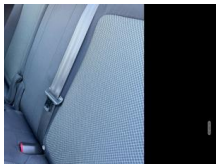
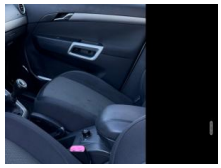

Erstzulassung:	Kilometer:	Farbe:	Leistung:	Kraftstoffart:
20.05.2010	162.519	Beige	110 kW / 150 PS	Diesel

PREIS
5.840 €

FINANZIERUNGSBEISPIEL

Laufzeit: 72 Monate	Anzahlung: 30 %
Basis-Finanzierung:*	Mtl. Rate:
Zielraten-Finanzierung:**	Mtl. Rate: **43 €**

* Basisfinanzierung: Anzahlung: 1.752 Euro, Laufzeit: 72 Monate, Nettodarlehen: 4.088 Euro, Gesamtbetrag: 6.820 Euro, Zinsätze: 7.71% Sollz. (gebunden), 7.99% eff.
** Zielratenfinanzierung: Anzahlung: 1.752 Euro, Laufzeit: 72 Monate, Nettodarlehen: 4.088 Euro, Zielrate: 3.212 Euro, Gesamtbetrag: 7.007 Euro, Zinsätze: 7.71% Sollz. (gebunden), 7.99% eff.,
Achtung! Kredite kosten Geld.
Vermittlung für:
Repräsentatives Beispiel gem. § 17 Abs. 4 PAngV.

Ausstattung

Weiteres
- Zu verkaufen ist ein Opel Antara 2
- 0 CDTI 4x4
- - Guter Zustand
- - Scheckheft vorhanden
- - HU/AU 08/2027
- - Inzahlungnahme möglich
- - Finanzierung möglich
- - Verkauf im Kundenauftrag

Sonderausstattung:
- Edition-Paket
- Bordcomputer
- Parkpilotsystem
- Grafik-Info-Display Monochrom (GID)
- LM-Felgen
- Anhängerkupplung
- Klimaautomatik
- Lichtautomatik
- 4x4 Allrad
- Weitere Ausstattung:
- 3. Bremsleuchte
- Airbag Fahrer-/Beifahrerseite
- Audiobedienung am Lenkrad
- Audiosystem CD 30 MP3 (Radio/CD-Player MP3-fähig)
- Außenspiegel elektr. verstell- und heizbar und manuell anklappbar
- Außenspiegel Wagenfarbe
- Dachreling silber
- Drehzahlmesser
- Edition Plus
- Einschaltautomatik für Fahrlicht
- Elektrische Schnellheizung (Quickheat)
- Fensterheber elektrisch vorn + hinten
- Frontscheibe getönt (mit Bandfilter oben)
- Isofix-Aufnahmen für Kindersitz an Rücksitz
- Karosserie: 5-türig
- Klimaautomatik
- Komfortsitze vorn
- Lendenwirbelstütze Sitz vorn links
- Rücksitz geteilt / klappbar
- Kopf-Airbag-System
- Laderaumabdeckung
- Lenksäule (Lenkrad) verstellbar
- Leseleuchten im Fond
- Leseleuchten vorn (2)
- Mittelarmlehne hinten
- Motor 2
- 0 Ltr. - 110 kW CDTI KAT (Z 20 DMH / LLW)
- Radstand 2707 mm
- Raucher-Paket
- Reserverad als Notrad
- Seitenairbag vorn
- Sitz vorn links höhenverstellbar
- Sitzheizung vorn
- Sonnenblende / Sonnenblenden mit Spiegel
- Stau-/Ablagefach unter Sitz vorn rechts
- Steckdose (12V-Anschluß) in Mittelkonsole
- Stoßfänger teilweise lackiert

EGA
STÄNDIG ÜBER 15.000 FAHRZEUGE IM BESTAND!

© 2004-2026 Autohaus Ulbrich GmbH - Alle Rechte vorbehalten - Preisangaben ohne Gewähr und soweit nicht anders ausgewiesen inklusive MwSt.
Änderungen und Irrtümer vorbehalten