Autohaus Ulbrich GmbH
Bautzener Landstrasse 2 - 02708 Löbau - Tel.: 03585 / 47610

Ihr Ansprechpartner

Frau Ilona Ulbrich
E-Mail: peugeot-ulbrich@t-online.de
Telefon: 03585 47610

Opel Grandland X Grandland Ultimate *360 SHZ LHZ...

Angebotsnr.: AH87-6025682

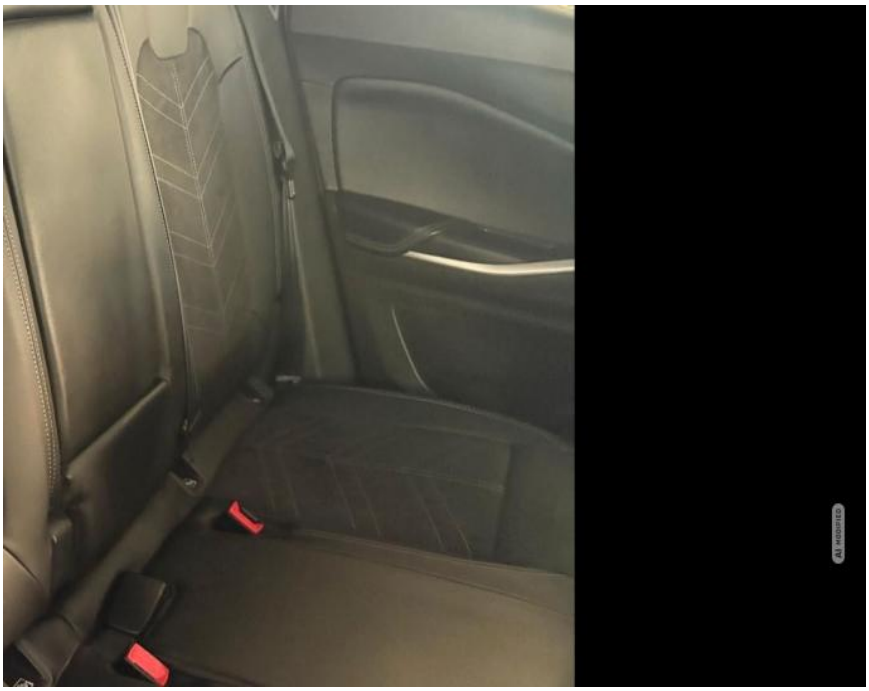


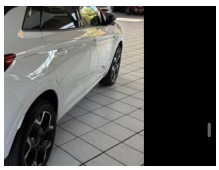



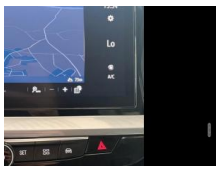
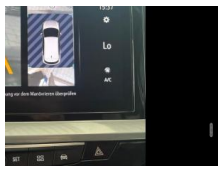

Erstzulassung:	Kilometer:	Farbe:	Leistung:	Kraftstoffart:
20.06.2024	26.500	Weiß	96 kW / 131 PS	Diesel

PREIS
24.780 €

FINANZIERUNGSBEISPIEL
Laufzeit: 72 Monate — Anzahlung: 30 %
Basis-Finanzierung:* — Mtl. Rate:
Zielraten-Finanzierung:** — Mtl. Rate: **184 €**

* Basisfinanzierung: Anzahlung: 7.434 Euro, Laufzeit: 72 Monate, Nettodarlehen: 17.346 Euro, Gesamtbetrag: 28.938 Euro, Zinsätze: 7.71% Sollz. (gebunden), 7.99% eff.
** Zielratenfinanzierung: Anzahlung: 7.434 Euro, Laufzeit: 72 Monate, Nettodarlehen: 17.346 Euro, Zielrate: 13.629 Euro, Gesamtbetrag: 29.730 Euro, Zinsätze: 7.71% Sollz. (gebunden), 7.99% eff.,
Achtung! Kredite kosten Geld.
Vermittlung für:
Repräsentatives Beispiel gem. § 17 Abs. 4 PAngV.

Ausstattung

Weiteres
- Airbag Fahrer-/Beifahrerseite Ambiente-Beleuchtung Mittelkonsole Ambiente-Beleuchtung Türverkleidung Anti-Blockier-System (ABS) Antriebsart: Frontantrieb Multimedia Navi Pro mit 10-Touchscreen-Farbdisplay und volldigitalem 12-Fahrerinfodisplay Navigationssystem mit integriertem Speicher
- Freisprecheinrichtung via Bluetooth®-Schnittstelle
- Smartphone-Integration via Apple CarPlay und Android Auto
- Digitaler Radioempfang DAB+Audiobedienung am Lenkrad Außenspiegel elektr. verstell- und heizbar
- elektr. anklappbar Bluetooth Audio-Streaming Bordcomputer Bremsassistent Charging-Paket Steckdose
- Induktionsladeschale für Smartphone (Wireless Charging) DAB-Tuner (Radioempfang digital) Dach schwarz lackiert Außenspiegel schwarz lackiert Dach
- Design-Ausführung (Chrom) Dachreling schwarz
- hochglänzendEinschaltautomatik für Fahrlicht Elektron. Stabilitäts-Programm Plus (ESP) Elektron. Stabilitäts-Programm (ESP) Elektron. Traktionskontrolle Fahrassistenz-System: Abstandswarner Fahrassistenz-System: Autonomer Notbrems-Assistent mit Frontkollisionswarnung und Fußgängererkennung Fahrassistenz-System: Notbrems-Assistent
- FahrassistenzSystem: Frontkollisionswarnung
- Fahrassistenz-System:
- Fahrassistenz-System: aktiver Spurhalteassistent (Lenkunterstützung) Fahrassistenz-System: Berganfahr-Assistent (HSA
- Hill Start Assist
- Fahrassistenz-System: Fernlichtassistent Fahrassistenz-System: Totwinkel-Assistent Fahrassistenz-System: Verkehrszeichenerkennung Fensterheber elektrisch vorn + hinten Feststellbremse elektrisch Frontscheibe geräuschdämmend Getriebe Automatik - mit Start-/Stop (8-Stufen) Heckleuchten LED Innenausstattung: Leder Alcantara Winter-Paket
- Frontscheibe heizbar (ThermaTec)
- Sitzheizung vorn
- Lenkrad heizbar
- Rücksitzlehnen umklappbar FlexFold
- Ergonomiesitz vorn links

EGA
STÄNDIG ÜBER 15.000 FAHRZEUGE IM BESTAND!

© 2004-2026 Autohaus Ulbrich GmbH - Alle Rechte vorbehalten - Preisangaben ohne Gewähr und soweit nicht anders ausgewiesen inklusive MwSt.
Änderungen und Irrtümer vorbehalten