Autohaus Ulbrich GmbH
Bautzener Landstrasse 2 - 02708 Löbau - Tel.: 03585 / 47610

Ihr Ansprechpartner

Frau Ilona Ulbrich
E-Mail: peugeot-ulbrich@t-online.de
Telefon: 03585 47610

Volkswagen Golf GTI VIII*ACC*MATRIX*PANO*KAM*DYN...

NK00-1254 **Angebotsnr.:**



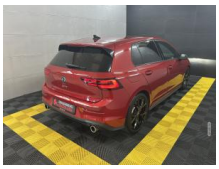
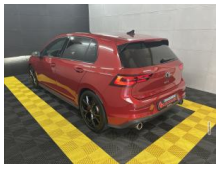






Erstzulassung:	Kilometer:	Farbe:	Leistung:	Kraftstoffart:
01.12.2023	39.030		180 kW / 245 PS	Benzin

PREIS
27.970 €

FINANZIERUNGSBEISPIEL
Laufzeit: 72 Monate — Anzahlung: 30 %
Basis-Finanzierung:* — Mtl. Rate:
Zielraten-Finanzierung:** — Mtl. Rate: **208 €**

* Basisfinanzierung: Anzahlung: 8.391 Euro, Laufzeit: 72 Monate, Nettodarlehen: 19.579 Euro, Gesamtbetrag: 32.663 Euro, Zinsätze: 7.71% Sollz. (gebunden), 7.99% eff.
** Zielratenfinanzierung: Anzahlung: 8.391 Euro, Laufzeit: 72 Monate, Nettodarlehen: 19.579 Euro, Zielrate: 15.384 Euro, Gesamtbetrag: 33.557 Euro, Zinsätze: 7.71% Sollz. (gebunden), 7.99% eff.,
Achtung! Kredite kosten Geld.
Vermittlung für:
Repräsentatives Beispiel gem. § 17 Abs. 4 PAngV.

Ausstattung

Weiteres
- Liebe Kunden
- VW Golf GTI
- Bis zu 5 Jahre Garantie
- TÜV Neu
- Service Neu
- Scheckheftgepflegt
- Komplett aufbereitet
- Nichtraucher-Fahrzeug
- Sonderausstattung:
- Audio-Navigationssystem Discover Media Streaming & Internet (Touchscreen
- Bluetooth
- USB)
- Fahrassistenz-System: Verkehrszeichenerkennung
- App-Connect inkl. App-Connect Wireless (Apple CarPlay
- Android Auto)
- Frontkamera (Multifunktionskamera Frontscheibe)
- Business-Paket Premium mit Navigation Discover Media
- Fahrassistenz-Paket: Travel Assist und Emergency Assist
- Fahrassistenz-System: Emergency Assist
- Fahrassistenz-System: Autom. Distanzregelung (ACC inkl. Stop&Go-Funktion)
- Fahrassistenz-System: Spurhalteassistent (Lane Assist)
- Scheibenwaschdüsen heizbar
- Mobiltelefon Schnittstelle Comfort mit kabelloser Ladefunktion
- Sitzheizung vorn
- Frontkamera (Multifunktionskamera Frontscheibe)
- Lenkrad heizbar (Sport/Leder) mit Multifunktion und Schaltfunktion
- Design-Paket Exterieur Black Style
- Diebstahl-Warnanlage mit Innenraumüberwachung
- Keyless-Start mit Safesicherung
- Safesicherung
- Insassen-Schutzsystem proaktiv
- LM-Felgen 8x19 (Estoril
- schwarz)
- Matrix-LED-Scheinwerfer (IQ.Light)
- Leuchtweitenregelung automatisch
- Fahrassistenz-System: Dynamische Fernlichtregulierung (Dynamic Light Assist)
- Heckleuchten LED
- Blinkleuchten dynamisch
- Kurvenlicht
- Scheibenwischer mit Regensensor
- Innenspiegel mit Abblendautomatik
- Frontkamera (Multifunktionskamera Frontscheibe)
- Mobile Online Dienste We Connect Plus
- Panorama Schiebe-/Hebedach elektrisch
- Rückfahrkamera (Rear View)
- Schließ-/Startsystem Keyless Access mit

EGA STÄNDIG ÜBER 15.000 FAHRZEUGE IM BESTAND!

© 2004-2026 Autohaus Ulbrich GmbH - Alle Rechte vorbehalten - Preisangaben ohne Gewähr und soweit nicht anders ausgewiesen inklusive MwSt.
Änderungen und Irrtümer vorbehalten