Autohaus Ulbrich GmbH
Bautzener Landstrasse 2 - 02708 Löbau - Tel.: 03585 / 47610

Ihr Ansprechpartner

Frau Ilona Ulbrich
E-Mail: peugeot-ulbrich@t-online.de
Telefon: 03585 47610

BMW 218 Gran TourerSport Line*AHK*PDC*LED*NAVI*S...

Angebotsnr.: AS19-05C6409

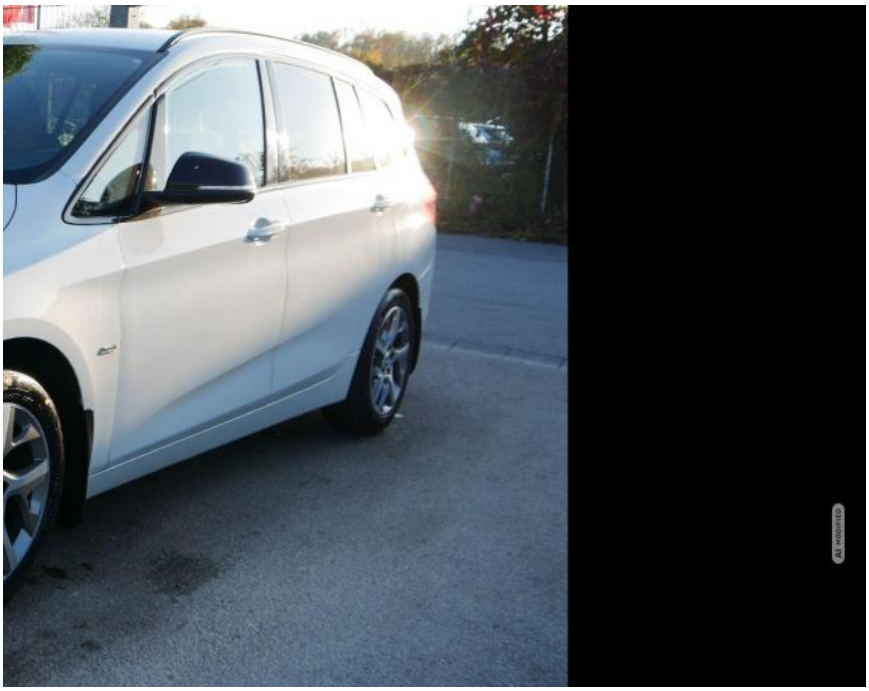


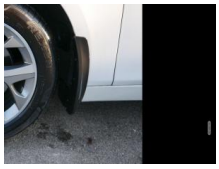
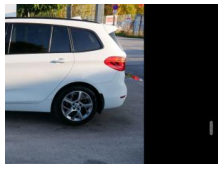





Erstzulassung:	Kilometer:	Farbe:	Leistung:	Kraftstoffart:
04.01.2016	197.000	Weiß	100 kW / 136 PS	Benzin

PREIS
7.590 €

FINANZIERUNGSBEISPIEL

Laufzeit: 72 Monate	Anzahlung: 30 %
Basis-Finanzierung:*	Mtl. Rate:
Zielraten-Finanzierung:**	Mtl. Rate: **56 €**

* Basisfinanzierung: Anzahlung: 2.277 Euro, Laufzeit: 72 Monate, Nettodarlehen: 5.313 Euro, Gesamtbetrag: 8.864 Euro, Zinsätze: 7.71% Sollz. (gebunden), 7.99% eff.
** Zielratenfinanzierung: Anzahlung: 2.277 Euro, Laufzeit: 72 Monate, Nettodarlehen: 5.313 Euro, Zielrate: 4.175 Euro, Gesamtbetrag: 9.106 Euro, Zinsätze: 7.71% Sollz. (gebunden), 7.99% eff.,
Achtung! Kredite kosten Geld.
Vermittlung für:
Repräsentatives Beispiel gem. § 17 Abs. 4 PAngV.

Ausstattung

Weiteres
- Komfort
- PARKTRONIC vorne + hinten mit RÜCKFAHRKAMERA
- SITZHEIZUNG Vordersitze
- Tempomat
- 2-ZONEN-KLIMAAUTOMATIK
- KEYLESS-GO
- el. Heckklappe
- AHK abnehmbar
- Pakete
- SPORTPAKET
- WINTERPAKET
- Spiegel-Paket
- Assistenzsysteme
- Geschwindigkeitsbegrenzer
- Infotainment
- NAVIGATIONSSYSTEM
- RADIO Radio
- Soundsystem
- Radiobedienung am Lenkrad
- MP3-Wiedergabe
- USB-Anschluss
- AUX-IN
- Freisprecheinrichtung
- Bluetooth
- Sicherheit
- 6x Airbag
- Notrufsystem
- ABS (Antiblockiersystem)
- ESP (Elektronisches Stabilitäts-Programm)
- el. Wegfahrsperre
- Reifendruckkontrolle
- Innenausstattung
- 5-Sitzer
- Polsterstoff Schwarz
- Vordersitze höhenverstellbar
- Lendenwirbelstütze
- 5-Kopfstützen
- ISOFIX
- MULTIFUNKTIONS-SPORTLEDERLENKRAD
- Lederschalthebel
- Lenksäule höhenverstellbar
- Mittelarmlehne
- teilbar klappbare Rücksitzbank
- DURCHLADEMÖGLICHKEIT
- Gepäckraumabdeckung
- Aussenausstattung
- 5-trg.
- el. Fensterheber vorne + hinten
- abgedunkelte Heckscheiben
- el. Außenspiegel heranklappbar
- Colorverglasung
- Licht und Sicht
- LED-SCHEINWERFER (VOLL)
- Tagfahrlicht
- Lichtautomatik
- NEBELSCHEINWERFER
- Technik
- 6-Gang-Schaltgetriebe
- Drive Mode Select
- Bordcomputer

EGA
STÄNDIG ÜBER 15.000 FAHRZEUGE IM BESTAND!

© 2004-2026 Autohaus Ulbrich GmbH - Alle Rechte vorbehalten - Preisangaben ohne Gewähr und soweit nicht anders ausgewiesen inklusive MwSt.
Änderungen und Irrtümer vorbehalten