Autohaus Ulbrich GmbH
Bautzener Landstrasse 2 - 02708 Löbau - Tel.: 03585 / 47610

Ihr Ansprechpartner

Frau Ilona Ulbrich
E-Mail: peugeot-ulbrich@t-online.de
Telefon: 03585 47610

BMW X2PARKASSISTENT LED PANO NAVI AHK ALU 18

WG02-241547 **Angebotsnr.:**











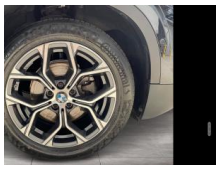



Erstzulassung:	Kilometer:	Farbe:	Leistung:	Kraftstoffart:
28.11.2022	34.914	saphirschwarz	100 kW / 136 PS	Benzin

PREIS
28.690 €

FINANZIERUNGSBEISPIEL
Laufzeit: 72 Monate — Anzahlung: 30 %
Basis-Finanzierung:* — Mtl. Rate:
Zielraten-Finanzierung:** — Mtl. Rate: **213 €**

* Basisfinanzierung: Anzahlung: 8.607 Euro, Laufzeit: 72 Monate, Nettodarlehen: 20.083 Euro, Gesamtbetrag: 33.504 Euro, Zinsätze: 7.71% Sollz. (gebunden), 7.99% eff.
** Zielratenfinanzierung: Anzahlung: 8.607 Euro, Laufzeit: 72 Monate, Nettodarlehen: 20.083 Euro, Zielrate: 15.780 Euro, Gesamtbetrag: 34.421 Euro, Zinsätze: 7.71% Sollz. (gebunden), 7.99% eff.,
Achtung! Kredite kosten Geld.
Vermittlung für:
Repräsentatives Beispiel gem. § 17 Abs. 4 PAngV.

Ausstattung

Weiteres
- Abgasnorm EU6 RDE II
- Ablagenpaket
- Active Guard
- Aktiver Fussgängerschutz
- Anhängerkupplung (Kugelkopf abnehmbar)
- Armauflage vorn
- Automatische Heckklappenbetätigung
- Beifahrerairbag-Deaktivierung
- Beifahrersitz-Höhenverstellung
- Blow by-Heizer
- Business-Paket
- ConnectedDrive Services (laufzeitgebundener Dienst)
- DAB Tuner
- Deutsch / Bordliteratur
- Deutschland-Ausfuehrung
- EU-spezifische Zusatzumfaenge
- Fahrassistenz-System: Park-Assistent
- Fußmatten in Velours
- Geschwindigkeitsregelung mit
- Innenspiegel mit Abblendautomatik
- Intelligenter Notruf
- Interieurleiste schwarz hochglänzend m.Akzentleiste Perlglanz Chrom
- Kaeltemittel
- Kilometertacho
- Klimaautomatik
- Kraftstofftank: vergrößert
- Lederlenkrad
- LED-Scheinwerfer mit erweiterten Umfängen
- Lendenwirbelstütze Sitz vorn links und rechts
- elektr. verstellbar
- Lichtpaket
- LM-Felgen 7
- 5x18 (Y-Speiche 579
- Bicolor)
- Lordose
- M Hochglanz Shadow Line
- M Hochglanz Shadow Line
- Modell Advantage Plus
- Multifunktion für Lenkrad
- Navigationssystem: Navigation (USB)
- Ölwartungsintervall 24 Monate/30.000 km
- Panoramadach (Glas)
- Park-Distance-Control (PDC) vorn und hinten
- Radschraubensicherung
- Reifendruck-Kontrolle
- Remote Services (laufzeitgebundener Dienst)
- Service-System: Real Time Traffic Information (RTTI)
- Sitzheizung vorn
- Sport-Lederlenkrad
- Sportsitze
- Sportsitze für Fahrer und Beifahrer
- Steptronic Getriebe mit Doppelkupplung
- Steuerung EfficientDynamics
- Teleservices
- Warndreieck

EGA STÄNDIG ÜBER 15.000 FAHRZEUGE IM BESTAND!

© 2004-2026 Autohaus Ulbrich GmbH - Alle Rechte vorbehalten - Preisangaben ohne Gewähr und soweit nicht anders ausgewiesen inklusive MwSt.
Änderungen und Irrtümer vorbehalten