Autohaus Ulbrich GmbH
Bautzener Landstrasse 2 - 02708 Löbau - Tel.: 03585 / 47610

Ihr Ansprechpartner

Herr Frank Ulbrich
E-Mail: peuget-ulbrich@t-online.de
Telefon: 03585 476112

Alfa Romeo Tonale "Veloce NAVI~SHZ~2xPDC~ACC~RFK...

AP08-311555 **Angebotsnr.:**

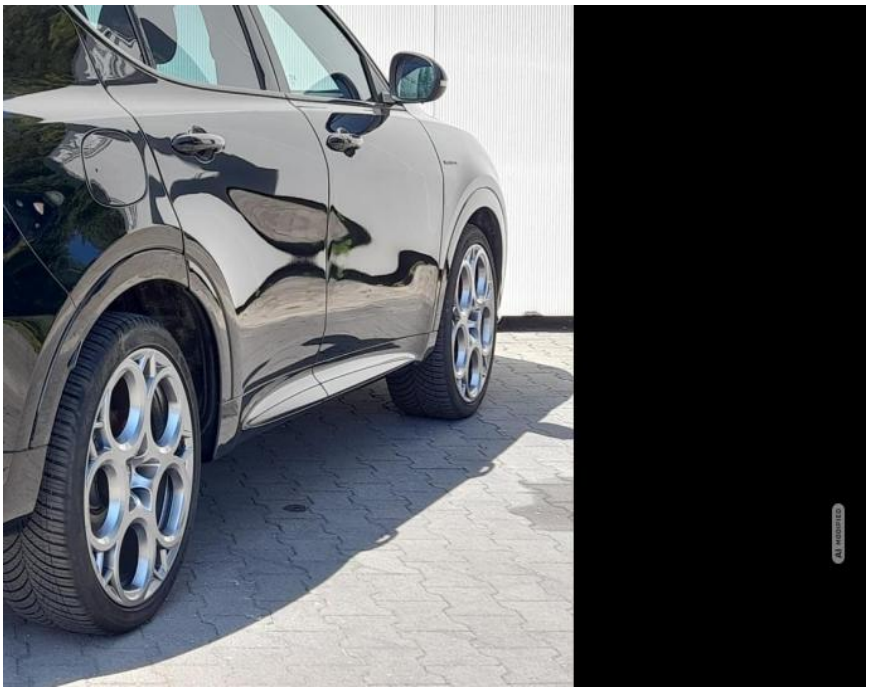

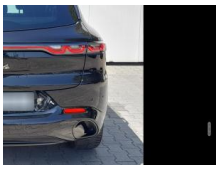
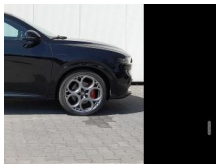
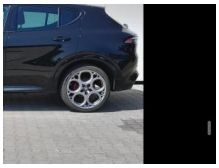

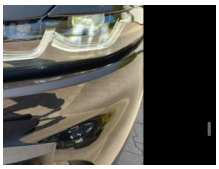
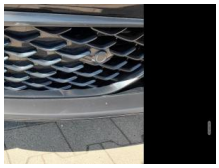


Erstzulassung:	Kilometer:	Farbe:	Leistung:	Kraftstoffart:
24.06.2024	45.000	Schwarz	118 kW / 160 PS	Benzin

PREIS
28.880 €

FINANZIERUNGSBEISPIEL

Laufzeit: 72 Monate	Anzahlung: 30 %
Basis-Finanzierung:*	Mtl. Rate:
Zielraten-Finanzierung:**	Mtl. Rate: **215 €**

* Basisfinanzierung: Anzahlung: 8.664 Euro, Laufzeit: 72 Monate, Nettodarlehen: 20.216 Euro, Gesamtbetrag: 33.726 Euro, Zinsätze: 7.71% Sollz. (gebunden), 7.99% eff.
** Zielratenfinanzierung: Anzahlung: 8.664 Euro, Laufzeit: 72 Monate, Nettodarlehen: 20.216 Euro, Zielrate: 15.884 Euro, Gesamtbetrag: 34.649 Euro, Zinsätze: 7.71% Sollz. (gebunden), 7.99% eff.,
Achtung! Kredite kosten Geld.
Vermittlung für:
Repräsentatives Beispiel gem. § 17 Abs. 4 PAngV.

Ausstattung

Weiteres
• INNENAUSSTATTUNG UND

EGA STÄNDIG ÜBER 15.000 FAHRZEUGE IM BESTAND!

© 2004-2026 Autohaus Ulbrich GmbH - Alle Rechte vorbehalten - Preisangaben ohne Gewähr und soweit nicht anders ausgewiesen inklusive MwSt.
Änderungen und Irrtümer vorbehalten