Autohaus Ulbrich GmbH
Bautzener Landstrasse 2 - 02708 Löbau - Tel.: 03585 / 47610

Ihr Ansprechpartner

Herr Frank Ulbrich
E-Mail: peuget-ulbrich@t-online.de
Telefon: 03585 476112

Skoda Fabia 1.0 TSI LED Klimaautomatik 5J Garant...

Angebotsnr.: AH44-ATS66195










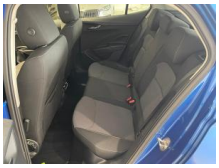

Erstzulassung:	Kilometer:	Farbe:	Leistung:	Kraftstoffart:
28.03.2025	20.350	Blau	70 kW / 95 PS	Benzin

PREIS
18.930 €

FINANZIERUNGSBEISPIEL
Laufzeit: 72 Monate — Anzahlung: 30 %
Basis-Finanzierung:* — Mtl. Rate:
Zielraten-Finanzierung:** — Mtl. Rate: **141 €**

* Basisfinanzierung: Anzahlung: 5.679 Euro, Laufzeit: 72 Monate, Nettodarlehen: 13.251 Euro, Gesamtbetrag: 22.106 Euro, Zinsätze: 7.71% Sollz. (gebunden), 7.99% eff.
** Zielratenfinanzierung: Anzahlung: 5.679 Euro, Laufzeit: 72 Monate, Nettodarlehen: 13.251 Euro, Zielrate: 10.412 Euro, Gesamtbetrag: 22.711 Euro, Zinsätze: 7.71% Sollz. (gebunden), 7.99% eff.,
Achtung! Kredite kosten Geld.
Vermittlung für:
Repräsentatives Beispiel gem. § 17 Abs. 4 PAngV.

Ausstattung

Besonderheiten
- Verlängerte Garantie für 5 Jahre bis 100 000 km

Sicherheit
- Abstandswarner
- Geschwindigkeitsbegrenzungsanlage
- Müdigkeitswarnsystem
- Notrufsystem
- Reifendruckkontrollsystem
- PDC Park Distance Control hinten
- Anti-Blockiersystem ABS
- Antischlupfregelung ASC+T
- elektronische Stabilitätskontrolle (ESP / DSP)
- Servolenkung
- Geschwindigkeitsregelung (Tempomat)
- Regensensor
- Wegfahrsperre
- Kindersitzbefestigung
- Spurhalteassistent
- Notbremsassistent
- LED- Hauptscheinwerfer
- Front Assist inkl. City ANB
- Fußgänger- und Radfahrerschutzmaßnahmen erweitert und vorausschauend
- Spurhalteassistent
- Ablenkungs- und Müdigkeitserkennung
- Reifendruckkontrolle
- Verkehrszeichenerkennung
- Nebelscheinwerfer
- Pan-European-eCall
- Kindersitzverankerung für Kindersitzsystem I-Size 2 x top tether und Kindersitzverankerung vorn BF-Seite
- Airbag FS und BFS mit BFS-Deaktivierung
- Seitenairbag vorn mit Kopfairbag
- Sicherheitsinnenspiegel automatisch abblendbar
- Berganfahrassistent

Multimedia
- Volldigitales Kombiinstrument
- Android Auto
- CarPlay
- Musikstreaming integriert
- USB
- W-Lan / Wifi Hotspot
- Radio DAB
- Verkehrszeichenerkennung
- Touchscreen
- Freisprechen
- MP3 Anschluss
- Bluetooth
- digitaler Radioempfang
- Wired & Wireless App-Connect
- 6 Lautsprecher (passiv)
- Extern USB Typ-C nur Datenbuchse(n)
- Freisprecheinrichtung

Komfort
- Berganfahrassistent

EGA STÄNDIG ÜBER 15.000 FAHRZEUGE IM BESTAND!

© 2004-2026 Autohaus Ulbrich GmbH - Alle Rechte vorbehalten - Preisangaben ohne Gewähr und soweit nicht anders ausgewiesen inklusive MwSt.
Änderungen und Irrtümer vorbehalten