Autohaus Ulbrich GmbH
Bautzener Landstrasse 2 - 02708 Löbau - Tel.: 03585 / 47610

Ihr Ansprechpartner

Herr Frank Ulbrich
E-Mail: peuget-ulbrich@t-online.de
Telefon: 03585 476112

Volvo V90 INSCRIPTION AWD*21 ZOLL*KAM*MEMORY*KEY...

NK00-1178 **Angebotsnr.:**







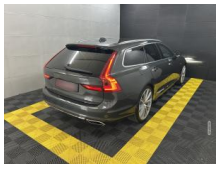

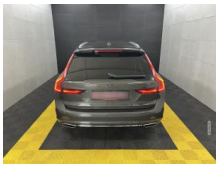





Erstzulassung:	Kilometer:	Farbe:	Leistung:	Kraftstoffart:
01.03.2020	91.177		173 kW / 235 PS	Diesel

PREIS
30.040 €

FINANZIERUNGSBEISPIEL
Laufzeit: 72 Monate Anzahlung: 30 %
Basis-Finanzierung:* Mtl. Rate:
Zielraten-Finanzierung:** Mtl. Rate: **224 €**

* Basisfinanzierung: Anzahlung: 9.012 Euro, Laufzeit: 72 Monate, Nettodarlehen: 21.028 Euro, Gesamtbetrag: 35.080 Euro, Zinsätze: 7.71% Sollz. (gebunden), 7.99% eff.
** Zielratenfinanzierung: Anzahlung: 9.012 Euro, Laufzeit: 72 Monate, Nettodarlehen: 21.028 Euro, Zielrate: 16.522 Euro, Gesamtbetrag: 36.040 Euro, Zinsätze: 7.71% Sollz. (gebunden), 7.99% eff.,
Achtung! Kredite kosten Geld.
Vermittlung für:
Repräsentatives Beispiel gem. § 17 Abs. 4 PAngV.

Ausstattung

Weiteres
- Liebe Kunden
- Volvo V90 Inscription
- Bis zu 5 Jahre Garantie
- TÜV Neu
- Service Neu
- Sehr gute Sommerreifen
- Scheckheftgeplegt
- Komplett aufbereitet
- Nichtraucher-Fahrzeug
- Sonderausstattung:
- Frontscheibe heizbar
- Laderaum-Paket Pro
- Kopfstützen hinten elektr. umklappbar
- Keyless Drive
- Türsicherungssystem hinten elektrisch
- Befestigungssystem im Gepäckraum
- Licht-Paket
- Nebelscheinwerfer LED
- Scheinwerfer LED mit adaptiver Lichtverteilung (Intelligent Light
- Scheinwerfer-Reinigungsanlage (SRA)
- Ambiente-Beleuchtung erweitert
- LM-Felgen 8
- 5x21 (10-Arm
- Turbinen-Design
- Silber
- Diamond Cut)
- Media-Sound-Paket
- Radioempfang digital (DAB)
- Infotainment-System: Sensus Connect mit High Performance Sound by Harman-Kardon
- Steckdose (12V-Anschluß) in Mittelkonsole vorn
- Metallic-Lackierung
- Rückfahrkamera
- Seitenscheiben ab B-Säule abgedunkelt
- Steckdose 230V
- Subwoofer
- Serien-Ausstattung:
- Ablagenetz Fußraum vorn rechts
- Airbag Beifahrerseite
- Airbag Beifahrerseite abschaltbar
- Airbag Fahrerseite
- Ambiente-Beleuchtung erweitert
- Anhänger-Stabilisierungs-Programm (TSA) Vorbereitung
- Anti-Blockier-System (ABS) mit elektr. Bremskraftverstärker
- Antriebsart: Allradantrieb
- Applikationen an den Seitenfenstern Chrom
- Armaturenbrett und Türverkleidungen in Leder
- Audiobedienung am Lenkrad
- Automatische Fahrlichtschaltung / Lichtsensor
- Außen-/Innenspiegel mit Abblendautomatik
- Außenspiegel elektr. anklappbar
- Außenspiegel elektr. verstell- und heizbar
- beide

EGA
STÄNDIG ÜBER 15.000 FAHRZEUGE IM BESTAND!

© 2004-2026 Autohaus Ulbrich GmbH - Alle Rechte vorbehalten - Preisangaben ohne Gewähr und soweit nicht anders ausgewiesen inklusive MwSt.
Änderungen und Irrtümer vorbehalten