Autohaus Ulbrich GmbH
Bautzener Landstrasse 2 - 02708 Löbau - Tel.: 03585 / 47610

Ihr Ansprechpartner

Herr Frank Ulbrich
E-Mail: peuget-ulbrich@t-online.de
Telefon: 03585 476112

Cupra Formentor 2,0 TDI LEDER MEMORY NAVI LED AM...

Angebotsnr.: FA03-4582525




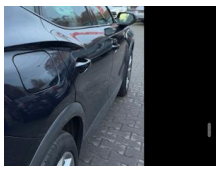
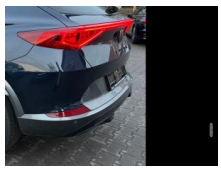



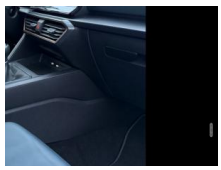

Erstzulassung:	Kilometer:	Farbe:	Leistung:	Kraftstoffart:
20.09.2022	124.987	Blau	110 kW / 150 PS	Diesel

PREIS
20.770 €

FINANZIERUNGSBEISPIEL
Laufzeit: 72 Monate — Anzahlung: 30 %
Basis-Finanzierung:* — Mtl. Rate:
Zielraten-Finanzierung:** — Mtl. Rate: **155 €**

* Basisfinanzierung: Anzahlung: 6.231 Euro, Laufzeit: 72 Monate, Nettodarlehen: 14.539 Euro, Gesamtbetrag: 24.255 Euro, Zinsätze: 7.71% Sollz. (gebunden), 7.99% eff.
** Zielratenfinanzierung: Anzahlung: 6.231 Euro, Laufzeit: 72 Monate, Nettodarlehen: 14.539 Euro, Zielrate: 11.424 Euro, Gesamtbetrag: 24.919 Euro, Zinsätze: 7.71% Sollz. (gebunden), 7.99% eff.,
Achtung! Kredite kosten Geld.
Vermittlung für:
Repräsentatives Beispiel gem. § 17 Abs. 4 PAngV.

Ausstattung

Weiteres
- Zu verkaufen ist ein Cupra Formentor 2
- 0 TDI
- - Guter Zustand
- - 1.Hand
- - lückenlos Scheckheftgepflegt
- - HU/AU 09/2027
- - Inzahlungnahme möglich
- - Finanzierung möglich
- -Fahrzeug wird bis zur Einlieferung täglich gefahren Sonderausstattung:
- Ambiente-Beleuchtung Smart Ambient Light
- Audio-Navigationssystem mit Touchscreen Farbbildschirm
- Fahrassistenz-Paket L
- Fahrassistenz-System: Pre-Crash-System
- Full Link (MirrorLink
- Apple CarPlay und Android Auto)
- Leder-Paket Petrol Blau
- Metallic-Lackierung
- Pedale Dark Aluminium-Design
- Rückfahrkamera
- Seitenairbag hinten
- Bluetooth-Schnittstelle mit Freisprecheinrichtung integriert
- Fahrassistenz-System: Fahrprofilauswahl (CUPRA Drive Profile)
- Kombiinstrument digital (virtual cockpit)
- Fahrassistenz-Paket L (Fahrassistenz-System: Totwinkel-Assistent mit Auspark-Assistent
- Spurwechselassistent und Ausstiegswarnung) Fahrassistenz-System: Pre-Crash-System Fahrassistenz-System: Verkehrszeichenerkennung Full Link (MirrorLink
- Apple CarPlay und Android Auto) Heckklappe/-Deckel elektr. betätigt (öffnen + schliessen
- sensorgesteuert) Lendenwirbelstütze
- elektr. verstellbar)
- Sitzheizung
- elektr. Sitze mit Memoryfunktion
- Abstandtempomat
- Lichtautomatik
- Regensensor
- Sportsitze
- Multi-Funktions-Lenkrad
- Weitere Ausstattung:
- 7 Lautsprecher
- Airbag Beifahrerseite abschaltbar
- Airbag Fahrer-/Beifahrerseite
- Antriebs-Schlupfregelung (ASR)
- Blinkleuchten LED in Außenspiegel integriert
- Dachreling schwarz
- hochglänzend
- Doppeltonhorn
- Einstiegsleisten (Aluminium) vorn
- beleuchtet
- Elektron. Differentialsperre (XDS)

EGA STÄNDIG ÜBER 15.000 FAHRZEUGE IM BESTAND!

© 2004-2026 Autohaus Ulbrich GmbH - Alle Rechte vorbehalten - Preisangaben ohne Gewähr und soweit nicht anders ausgewiesen inklusive MwSt.
Änderungen und Irrtümer vorbehalten