Autohaus Ulbrich GmbH
Bautzener Landstrasse 2 - 02708 Löbau - Tel.: 03585 / 47610

Ihr Ansprechpartner

Herr Frank Ulbrich
E-Mail: peuget-ulbrich@t-online.de
Telefon: 03585 476112

Skoda Fabia III 1.2 TSI MONTE CARLO PLUS * PDC *...

Angebotsnr.: AS19-HZ17781

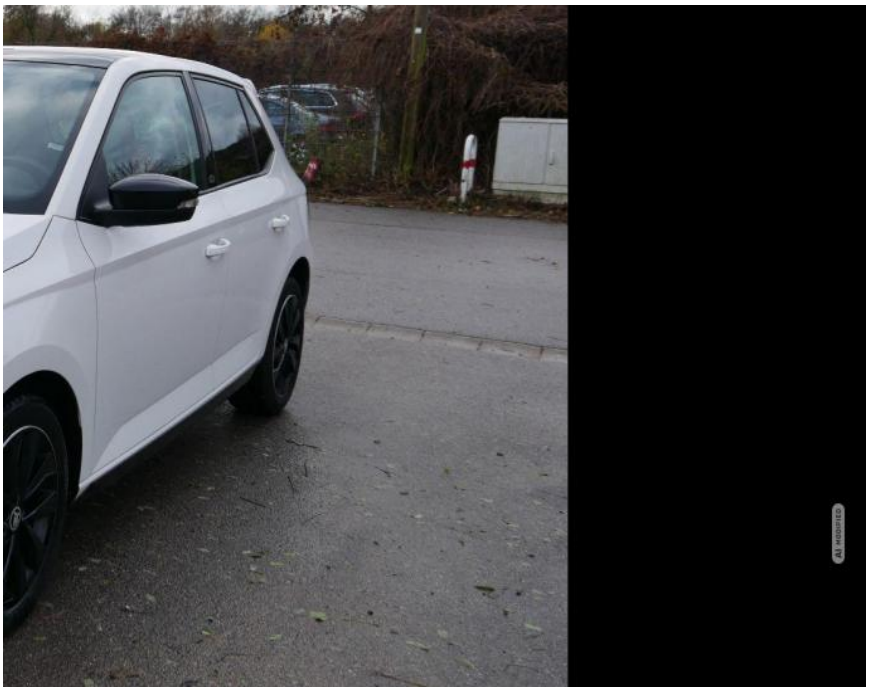







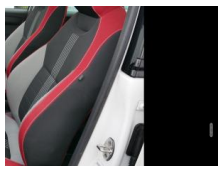

Erstzulassung:	Kilometer:	Farbe:	Leistung:	Kraftstoffart:
19.07.2017	62.700	Weiß	66 kW / 90 PS	Benzin

PREIS
12.940 €

FINANZIERUNGSBEISPIEL

Laufzeit: 72 Monate	Anzahlung: 30 %
Basis-Finanzierung:*	Mtl. Rate:
Zielraten-Finanzierung:**	Mtl. Rate: **96 €**

* Basisfinanzierung: Anzahlung: 3.882 Euro, Laufzeit: 72 Monate, Nettodarlehen: 9.058 Euro, Gesamtbetrag: 15.111 Euro, Zinsätze: 7.71% Sollz. (gebunden), 7.99% eff.
** Zielratenfinanzierung: Anzahlung: 3.882 Euro, Laufzeit: 72 Monate, Nettodarlehen: 9.058 Euro, Zielrate: 7.117 Euro, Gesamtbetrag: 15.525 Euro, Zinsätze: 7.71% Sollz. (gebunden), 7.99% eff.,
Achtung! Kredite kosten Geld.
Vermittlung für:
Repräsentatives Beispiel gem. § 17 Abs. 4 PAngV.

Ausstattung

Weiteres
- Komfort
- PARKTRONIC hinten
- SITZHEIZUNG Vordersitze
- PANORAMA-DACH
- Klimaanlage
- Pakete
- WINTERPAKET
- Assistenzsysteme
- Umfeldbeobachtungssystem (Front Assist)
- Notbrems-Assistent
- Geschwindigkeitsbegrenzer
- Infotainment
- RADIO Radio
- TOUCHSCREEN
- MP3-Wiedergabe
- USB-Anschluss
- AUX-IN
- Freisprecheinrichtung
- Bluetooth
- Sicherheit
- 6x Airbag
- ABS (Antiblockiersystem)
- ESP (Elektronisches Stabilitäts-Programm)
- el. Wegfahrsperre
- Reifendruckkontrolle
- Innenausstattung
- 5-Sitzer
- Polsterstoff Schwarz
- Sportsitze vorne
- Fahrersitz höhenverstellbar
- 5-Kopfstützen
- ISOFIX
- SPORTLEDERLENKRAD
- Lederschalthebel
- Lenksäule höhenverstellbar
- teilbar klappbare Rücksitzbank
- DURCHLADEMÖGLICHKEIT
- Gepäckraumabdeckung
- Aussenausstattung
- 5-trg.
- el. Fensterheber vorne
- abgedunkelte Heckscheiben
- el. Außenspiegel beheizbar
- Spiegel automatisch abblendend
- Colorverglasung
- Licht und Sicht
- LED-Tagfahrlicht
- NEBELSCHEINWERFER
- Technik
- 5-Gang-Schaltgetriebe
- Bordcomputer
- Außentemperaturanzeige
- Servolenkung
- ZV mit Funk-Fernverschließung
- Zentralverriegelung
- Reifen
- LM-Felgen
- Reifen: Reifengröße 215/45R16
- Umwelt
- Abgaskonzept EU6
- START-STOPP-Automatik

EGA
STÄNDIG ÜBER 15.000 FAHRZEUGE IM BESTAND!

© 2004-2026 Autohaus Ulbrich GmbH - Alle Rechte vorbehalten - Preisangaben ohne Gewähr und soweit nicht anders ausgewiesen inklusive MwSt.
Änderungen und Irrtümer vorbehalten