Autohaus Ulbrich GmbH
Bautzener Landstrasse 2 - 02708 Löbau - Tel.: 03585 / 47610

Ihr Ansprechpartner

Frau Ilona Ulbrich
E-Mail: peugeot-ulbrich@t-online.de
Telefon: 03585 47610

Skoda Karoq Selection 1.5 TSI DSG*ACC*PDC*KAMERA...

Angebotsnr.: AS19-S505646






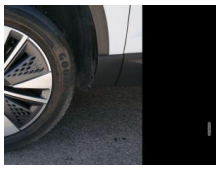




Erstzulassung:	Kilometer:	Farbe:	Leistung:	Kraftstoffart:
14.04.2025	23.000	Weiß	110 kW / 150 PS	Benzin

PREIS
28.190 €

FINANZIERUNGSBEISPIEL
Laufzeit: 72 Monate — Anzahlung: 30 %
Basis-Finanzierung:* — Mtl. Rate:
Zielraten-Finanzierung:** — Mtl. Rate: **210 €**

* Basisfinanzierung: Anzahlung: 8.457 Euro, Laufzeit: 72 Monate, Nettodarlehen: 19.733 Euro, Gesamtbetrag: 32.920 Euro, Zinsätze: 7.71% Sollz. (gebunden), 7.99% eff.
** Zielratenfinanzierung: Anzahlung: 8.457 Euro, Laufzeit: 72 Monate, Nettodarlehen: 19.733 Euro, Zielrate: 15.505 Euro, Gesamtbetrag: 33.821 Euro, Zinsätze: 7.71% Sollz. (gebunden), 7.99% eff.,
Achtung! Kredite kosten Geld.
Vermittlung für:
Repräsentatives Beispiel gem. § 17 Abs. 4 PAngV.

Ausstattung

Weiteres
- Komfort
- PARKTRONIC vorne + hinten mit RÜCKFAHRKAMERA
- 2-ZONEN-KLIMAAUTOMATIK
- KEYLESS-GO
- Keyless Entry
- VIRTUAL COCKPIT
- Pakete
- Spiegel-Paket
- Assistenzsysteme
- Automatische Distanzregelung (Adaptive Cruise Control)
- Umfeldbeobachtungssystem (Front Assist)
- Notbrems-Assistent
- Verkehrszeichenerkennung
- Müdigkeitserkennung
- Geschwindigkeitsbegrenzer
- Infotainment
- NAVIGATIONSSYSTE ÜBER SMARTLINK
- RADIO Radio
- TOUCHSCREEN
- Radiobedienung am Lenkrad
- MP3-Wiedergabe
- DAB
- USB-Anschluss
- Apple Car Play
- Freisprecheinrichtung
- Bluetooth
- Sicherheit
- 6x Airbag
- Notrufsystem
- ABS (Antiblockiersystem)
- ESP (Elektronisches Stabilitäts-Programm)
- ASR (Antriebsschlupfregelung)
- el. Wegfahrsperre
- Reifendruckkontrolle
- Innenausstattung
- 5-Sitzer
- Polsterstoff Schwarz
- Vordersitze höhenverstellbar
- Lendenwirbelstütze
- 5-Kopfstützen
- ISOFIX
- MULTIFUNKTIONS-LEDERLENKRAD
- Lederschalthebel
- Lenksäule höhenverstellbar
- teilbar klappbare Rücksitzbank
- DURCHLADEMÖGLICHKEIT
- Gepäckraumabdeckung
- Aussenausstattung
- 5-trg.
- el. Fensterheber vorne + hinten
- Dachreling schwarz
- el. heranklappbare und beheizbare Außenspiegel
- Colorverglasung
- Licht und Sicht
- LED-SCHEINWERFER (VOLL)
- Tagfahrlicht
- LED-Heckleuchten
- Lichtautomatik

EGA
STÄNDIG ÜBER 15.000 FAHRZEUGE IM BESTAND!

© 2004-2026 Autohaus Ulbrich GmbH - Alle Rechte vorbehalten - Preisangaben ohne Gewähr und soweit nicht anders ausgewiesen inklusive MwSt.
Änderungen und Irrtümer vorbehalten