Autohaus Ulbrich GmbH
Bautzener Landstrasse 2 - 02708 Löbau - Tel.: 03585 / 47610

Ihr Ansprechpartner

Herr Frank Ulbrich
E-Mail: peuget-ulbrich@t-online.de
Telefon: 03585 476112

Ford Focus 1,5 ECOBOOST AUTOM*BUSINESS NAVI*PDC*...

FL00-H6347H2**Angebotsnr.:**




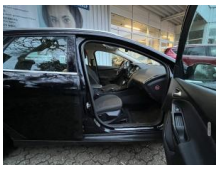







Erstzulassung:	Kilometer:	Farbe:	Leistung:	Kraftstoffart:
26.04.2016	119.085	Schwarz	110 kW / 150 PS	Benzin

PREIS
10.790 €

FINANZIERUNGSBEISPIEL
Laufzeit: 72 Monate — Anzahlung: 30 %
Basis-Finanzierung:* — Mtl. Rate:
Zielraten-Finanzierung:** — Mtl. Rate: **80 €**

* Basisfinanzierung: Anzahlung: 3.237 Euro, Laufzeit: 72 Monate, Nettodarlehen: 7.553 Euro, Gesamtbetrag: 12.600 Euro, Zinsätze: 7.71% Sollz. (gebunden), 7.99% eff.
** Zielratenfinanzierung: Anzahlung: 3.237 Euro, Laufzeit: 72 Monate, Nettodarlehen: 7.553 Euro, Zielrate: 5.935 Euro, Gesamtbetrag: 12.945 Euro, Zinsätze: 7.71% Sollz. (gebunden), 7.99% eff.,
Achtung! Kredite kosten Geld.
Vermittlung für:
Repräsentatives Beispiel gem. § 17 Abs. 4 PAngV.

Ausstattung

Besonderheiten
- **Getriebe Automatik - (6-Stufen) Typ: 6F**
- **Klimaautomatik 2-Zonen**
- **Sportsitze vorn**
- **Geschwindigkeits-Regelanlage (Tempomat)**
- **LM-Felgen**
- **Business-Paket 2**
- **Fahrassistenz-System: Park-Assistent (Active Park Assist)**
- **Parkpilotsystem vorn und hinten**
- **Frontscheibe heizbar**
- **Audio-Navigationssystem Ford SD (mit Ford SYNC)**
- **AUF WUNSCH 1 SATZ GEBRAUCHTE WINTERRÄDER 390:-**

Sicherheit
- Geschwindigkeitsbegrenzungsanlage
- Notrufsystem
- Reifendruckkontrollsystem
- PDC Park Distance Control hinten
- Anti-Blockiersystem ABS
- elektronische Stabilitätskontrolle (ESP / DSP)
- Servolenkung
- Geschwindigkeitsregelung (Tempomat)
- Regensensor
- Wegfahrsperre
- Kindersitzbefestigung
- PDC Park Distance Control vorne
- Notbremsassistent
- Isofix-Aufnahmen für Kindersitz
- Wegfahrsperre (elektronisch)
- **Geschwindigkeits-Begrenzeranlage**
- Anti-Blockier-System (ABS)
- Elektr. Bremskraftverteilung
- Elektron. Stabilitäts-Programm (ESP)
- **Fahrassistenz-System: Berganfahr-Assistent (Hill-Holder)**
- **Fahrassistenz-System: Notbrems-Assistent**
- Intelligent Protection System (IPS)
- Kopfstützen vorn verstellbar
- Reifen-Reparaturkit
- Reifendruck-Kontrollsystem
- Fahrassistenz-System: Sicherheitssystem SYNC mit automatischem Notruf
- **Reserverad als Notrad**
- Airbag Fahrer-/Beifahrerseite
- Kopf-Schulter-Airbag vorn und hinten
- Seitenairbag vorn
- Gurtstraffer

Multimedia
- USB
- Radio
- CD Radio
- Freisprechen
- Navigation mit Bildschirm
- Bluetooth
- **Audiosystem: Radio/CD-Player mit Ford SYNC (farbig / grafikfähig)**
- **Vorrüstung Mobiltelefon/Handy mit Bluetooth-/USB-Schnittstelle**

EGA STÄNDIG ÜBER 15.000 FAHRZEUGE IM BESTAND!

© 2004-2026 Autohaus Ulbrich GmbH - Alle Rechte vorbehalten - Preisangaben ohne Gewähr und soweit nicht anders ausgewiesen inklusive MwSt.
Änderungen und Irrtümer vorbehalten